

Nr rej. 010/OT2/WP/WS/25
L. Dz. 8a/3/OT2

Wschowa, dnia 27.01.2025 r.

**Projekty, Nadzór i Kierowanie
Robotami KAN inż. Andrzej
Kiełański
Ul. Sienkiewicza 17/6
64-100 Leszno**

WARUNKI PRZYŁĄCZENIA NA ROZBUDOWĘ SIECI WODOCIĄGOWEJ **NR 010/OT2/WP/WS/25**

Dotyczy: Określenie warunków technicznych na rozbudowę sieci wodociągowej w miejscowości Długie Stare, gm. Świąciechowa w rejonie działki o nr ewid. 281 i 293, wodociąg Piotrowice.

Zakład Usług Wodnych we Wschowie Sp. o.o. informuje, że dla celów zaopatrzenia w wodę, w obrębie działki o nr ewid. 281 i 293 w miejscowości Długie Stare (gm. Świąciechowa), należy zaprojektować sieć wodociągową według poniższych zasad.

I. TECHNICZNE WARUNKI PRZYŁĄCZENIA DO SIECI WODOCIĄGOWEJ

1. **Miejsce przyłączenia** – istniejąca sieć wodociągowa PCV 110 mm w działce o nr 281 w miejscowości Długie Stare.
2. **Sposób włączenia** – Trójnik żeliwny DN 100/100 z zasuwą DN 100 lub opaska do nawiercania do rur PCV o średnicy DN 110 mm z odejściem kołnierzowym DN 100 z zasuwą DN 100.
3. **Sieć wykonać** z rur PCV lub PE DN/OD 110 mm PN10 – jednolity materiał na całej długości.

II. PARAMETRY TECHNICZNE ZWIĄZANE Z BUDOWĄ SIECI WODOCIĄGOWEJ

1. Trasę sieci zaprojektować równolegle w odległości 1,5 m od granicy i na terenie działki nr ewid. 281 i 293 w miejscowości Długie Stare.
2. Na sieci zamontować armaturę żeliwną niebieską.
3. Łączenia realizować za pomocą armatury żeliwnej lub zgrzewania elektrooporowego.
4. Węzły z armaturą żeliwną zabezpieczyć blokami oporowymi.
5. Skrzyżniki zasuw zabezpieczyć przed uszkodzeniem.
6. Na sieci zaprojektować hydranty nadziemne DN80 – na zakończeniach i w odległościach nieprzekraczających 150,0m, zapewniające odwodnienie oraz odpowietrzenie sieci.
7. Miejsce włączenia do sieci należy oznakować tabliczką informacyjną oraz oznaczyć tabliczką informacyjną lokalizację wszystkich zasuw sieciowych i węzłów hydrantowych.
8. Sieć zaprojektować zapewniając ochronę przeciwpożarową.
9. Sieć układać uwzględniając strefę przemarzania gruntu, min. przykrycia 1,20 m.
10. Nad wodociągiem ułożyć taśmę ostrzegawczą koloru niebieskiego. Głębokość ułożenia taśmy - co najmniej 0,30 m.

III. INFORMACJE FORMALNO-PRAWNE

1. Warunki przyłączenia opracowano na podstawie obowiązującego prawa.
2. Trasę projektowanej sieci należy uzgodnić w Zakładzie Usług Wodnych we Wschowie Sp. z o.o. a następnie na naradzie koordynacyjnej.
3. Projekt uzgodnić u rzeczoznawcy ppoż. pod kątem ochrony przeciwpożarowej.
4. Projekt budowlany przed złożeniem wniosku o pozwolenie na budowę/zgłoszenie należy uzgodnić w Zakładzie Usług Wodnych we Wschowie Sp. z o.o. Jeden egzemplarz uzgodnionej dokumentacji zostaje w archiwum zakładu.
5. O zamiarze przystąpienia do budowy sieci należy zawiadomić (pisemnie, elektronicznie przez wiadomość e-mail lub telefonicznie) Zakład Usług Wodnych we Wschowie Sp. z o.o. z wyprzedzeniem 5 dni roboczych.
6. Zakład Usług Wodnych we Wschowie Sp. z o.o. zastrzega sobie prawo do kontroli prac związanych z budową sieci.
7. Sieci należy wybudować:

Sp. z o.o.;

- Zgodnie z obowiązującymi przepisami techniczno-budowlanymi i zasadami sztuki budowlanej;
 - W warunkach posiadania niezbędnych zgód i zezwoleń wynikających z przepisów prawa (w tym zgody wszystkich właścicieli działek, po których przebiegać będą sieci).
8. Pozostałe warunki w Polskich Normach; PN-87/B-01060 (Sieć wodociągowa zewnętrzna), PN-92/B-01706 (Instalacje wodociągowe).
9. Przyłączenie do istniejących sieci nastąpi po spełnieniu; niniejszych warunków przyłączenia, po odbiorze końcowym stwierdzającym sprawność techniczną wybudowanej sieci. Do odbioru wykonanej sieci niezbędne będzie dołączenie; wyniki próby ciśnienia, badania wody po dezynfekcji, szkice oraz mapy inwentaryzacji powykonawczej (Art. 43 Prawo budowlane), atestów higienicznych zastosowanych materiałów, wypisanego dziennika budowy.
10. Niniejsze warunki przyłączenia są aktualne w odniesieniu do stanu prawnego nieruchomości istniejącego w chwili wydania warunków oraz istniejących w tej dacie technicznych możliwości przyłączenia i stanu technicznego uzbrojenia.
11. Niniejsze warunki są ważne 2 lata od daty ich wydania.
12. W przypadku zmiany zagospodarowania terenu przedmiotowej działki lub zmiany rodzaju zabudowy należy wystąpić do Zakładu Usług Wodnych we Wschowie Sp. z o.o. o wydanie nowych warunków przyłączenia.

PREZES ZARZĄDU
mgr inż. Grzegorz Brzeskot

Załącznik:

- 1) Plan sytuacyjny.

Otrzymują:

- 1) Adresat
2) Aa

KOPIA MAPY ZASADNICZEJ

Sygnatura dokumentu, na podstawie którego została udostępniona mapa	GD.6642.523.2024	
Województwo	wielkopolskie	
Powiat	leszczyński	
Jednostka ewidencyjna	301305_2, Świąciechowa	
Obręb ewidencyjny	0009, Długie Stare	
Działka	280/4, 293	
Skala mapy	1:500	
Godło mapy	6.164.07.04.1.1:6.165.07.24.3.3	
Układ współrzędnych	prostokątnych płaskich	2000/6
	wysokości	PL-EVRF2007-NH

STAROSTA LESZCZYŃSKI
P.3013.
(Identyfikator ewidencyjny materiału zasobu)
MAPA ZASADNICZA
(Nazwa materiału zasobu)
18.12.2024
ZUP STAROSTY
(Załącznik do materiału zasobu)
Michalina Pawlisiak
Referent
Wydział Geodezji
(Imię, nazwisko, podpis osoby reprezentującej organ)

R1Va

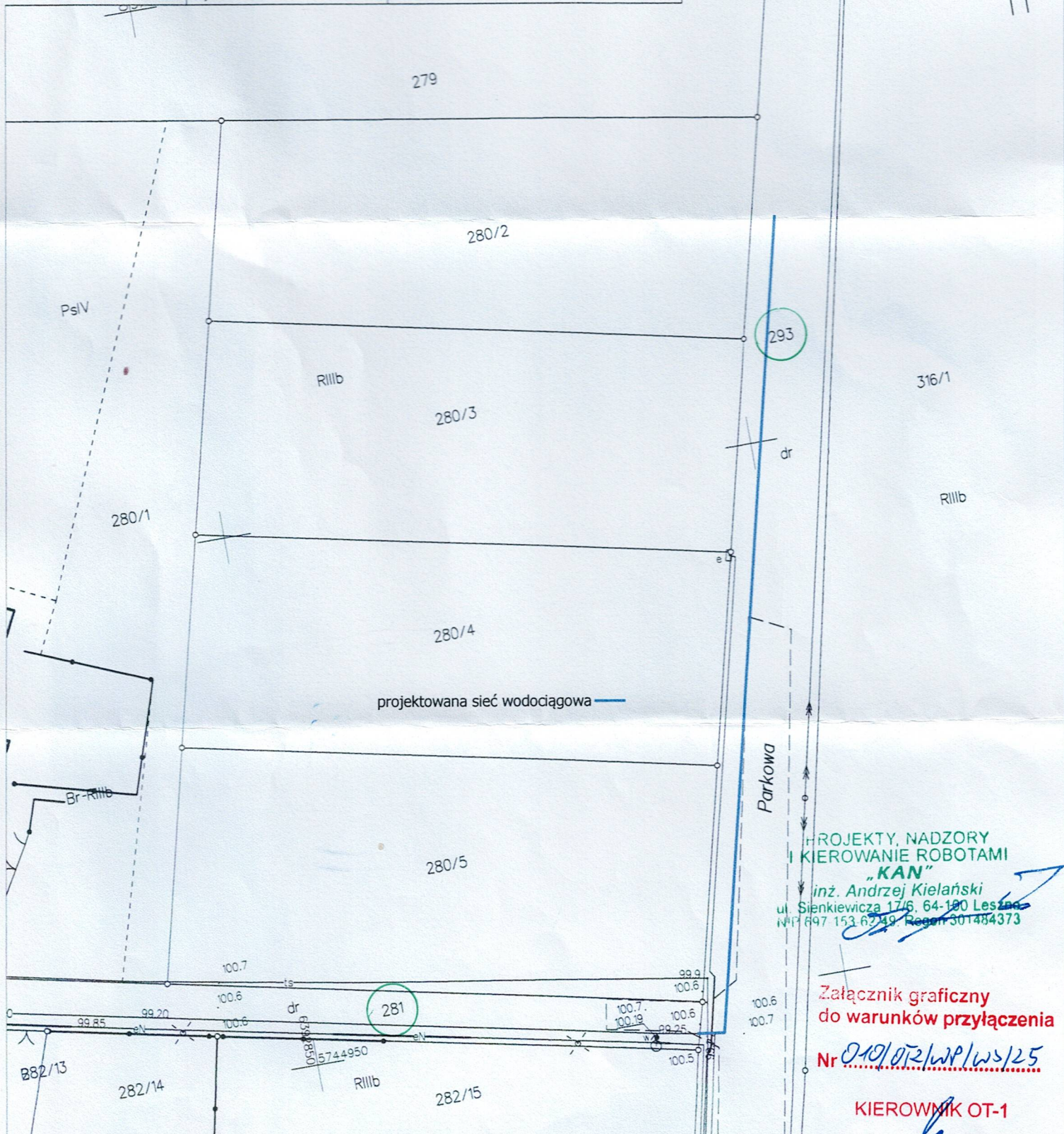

PROJEKTY, NADZORY
I KIEROWANIE ROBOTAMI
"KAN"

inż. Andrzej Kiełński
ul. Sienkiewicza 17/6, 64-100 Leszno
NIP 647 153 62 49, Regon 301484373

Załącznik graficzny
do warunków przyłączenia

Nr 010/012/WP/WS/25

KIEROWNIK OT-1

mgr inż. Błażej Maślowski

Leszno dn. 18.12.2024

Sporządził(a) wydruk: Michalina Pawlisiak